

MODULI AR. G.
F. 109 (1987) 497



MINISTERO DELLE FINANZE
DIREZIONE GENERALE DEL CATASTO E DEI SERVIZI TECNICI
NUOVO CATASTO EDILIZIO I

(R. DECRETO-LEGGE 13 APRILE 1939, N. 652)

Planimetria dell'immobile situato nel Comune di CATANIA Via PACINOTTI n. 40

Ditta
Allegata alla dichiarazione presentata all'Ufficio Tecnico Comunale di CATANIA

PIANTA PIANO TERRA

CORTILE CONDIZIONALE

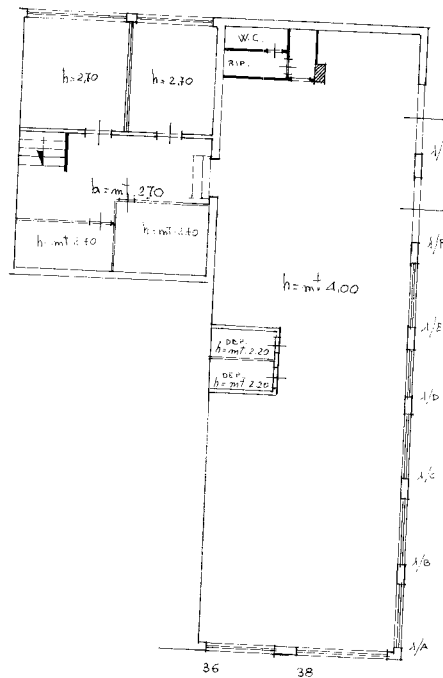

VIA PACINOTTI

VIA L. GALVANI



ORIENTAMENTO

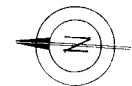

SCALA DI 1:200

SPAZIO RISERVATO PER LE ANNOTAZIONI D'UFFICIO

DATA
PROT. n. 833

Fg. 20 p. 350 sub. 46

Compilata dal GEOMETRA
(Titolo, nome e cognome del tecnico)
SAVASTA ORAZIO

Iscritto all'Albo dei GEOMETRI
della Provincia di CATANIA

DATA

Firma:

Catasto dei Fabbricati - Situazione al 19/11/2020 - Comune di CATANIA (C351) - < Foglio: 20 - Particella: 350 - Subalterno: 46 >
VIA LUIGI GALVANI n. 1/D n. 1/E n. 1/F piano: T;

Ultima planimetria in atti

MODULARIO P. n. reg. rend. 498

MINISTERO DELLE FINANZE
DIREZIONE GENERALE DEL CATASTO E DEI SERVIZI TECNICI ERARIALI

NUOVO CATASTO EDILIZIO URBANO
(R. DECRETO-LEGGE 13 APRILE 1999, N. 65)

Planimetria dell'immobile situato nel Comune di CATANIA Via L. GALVANI s/n, angolo Via PACINOTTI

Ditta

Allegata alla dichiarazione presentata all'Ufficio Tecnico Erariale di CATANIA

MOD. A (Nuovo Catasto Edilizio Urbano)
Lire 300

PIANTA SEMINTERRATO

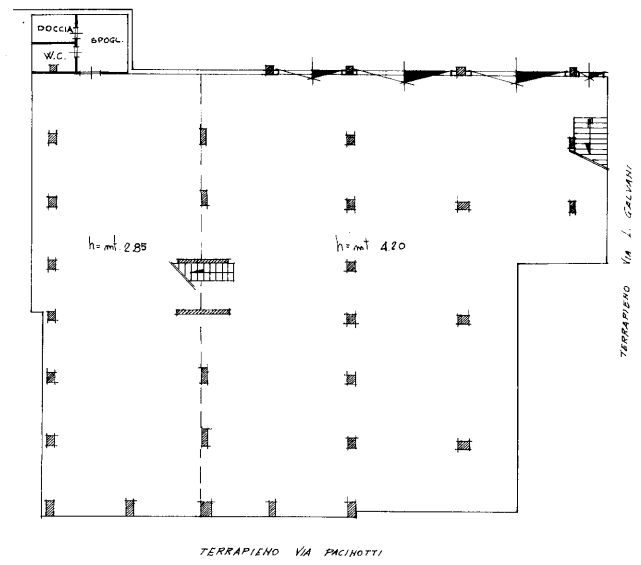

AMMEZZATO PIANO SEMINTERRATO

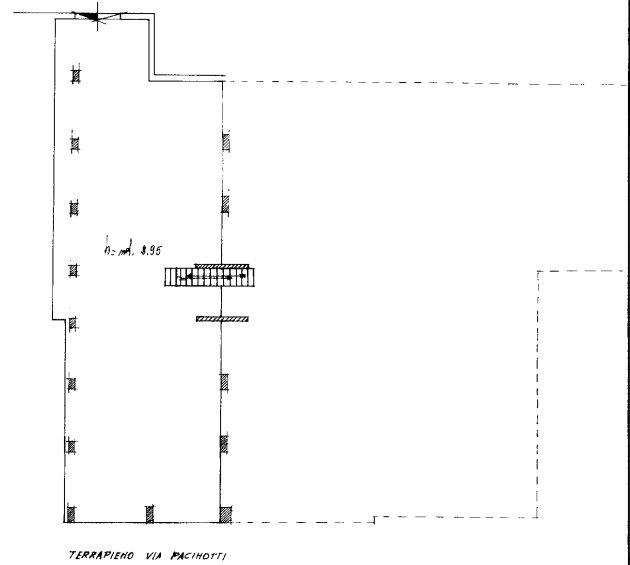

0118461

ORIENTAMENTO
SCALA DI 1:200

SPAZIO RISERVATO PER LE ANNOTAZIONI D'UFFICIO		Compilata dal GEOMETRA <small>(Titolare, nome e cognome del tecnico)</small> SAVASTA ORAZIO Iscritto all'Albo dei GEOMETRI della Provincia di CATANIA DATA Firma:
DATA PROT. N° 832	Fg. 20 p. 350 sub. 45	